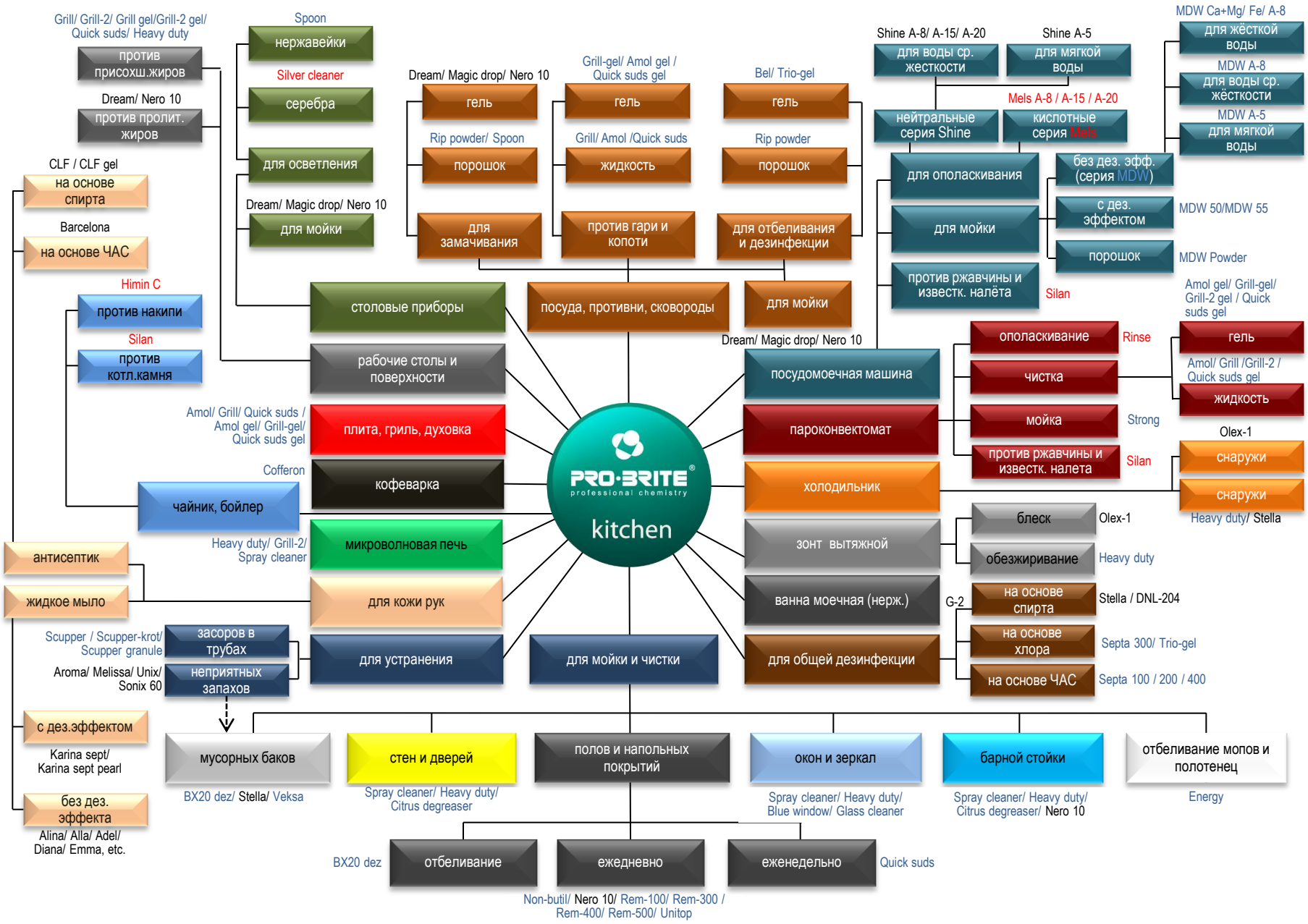СХЕМА ПОДБОРА СРЕДСТВ ДЛЯ КЛИНИНГА КУХНИ: